

“PROGRAMA ANUAL DE EVALUACIÓN DEL SISTEMA MUNICIPAL PARA EL DESARROLLO INTEGRAL DE LA FAMILIA DE VALLE DE BRAVO DE LOS PROGRAMAS PRESUPUESTARIOS CORRESPONDIENTES AL EJERCICIO FISCAL 2020”

El Sistema Municipal para el Desarrollo Integral de la Familia de Valle de Bravo, con fundamento en lo establecido en el artículo 26 y 134 de la Constitución Política de los Estados Unidos Mexicanos; 129 y 139 fracción I, de la Constitución Política del Estado Libre y Soberano de México y Municipios; 61 numeral II inciso C, 79 de la Ley General de Contabilidad Gubernamental; 7, 36 y 38 de la Ley de Planeación del Estado de México y Municipios y las disposiciones Décimo Cuarta, Décimo Quinta y Vigésimo Cuarta de los Lineamientos Generales para la Evaluación de los Programas Presupuestarios Municipales, han tenido a bien expedir los lineamientos del siguiente:

1. El Programa Anual de Evaluación (PAE) para el ejercicio fiscal 2020 del Sistema Municipal para el Desarrollo Integral de la Familia de Valle de Bravo tiene por objetivos:
 - a) Determinar los tipos de evaluación y las evaluaciones que, en términos del numeral Décimo sexto de los Lineamientos Generales para la Evaluación de los Programas Presupuestarios Municipales, se aplicaran a los programas presupuestarios, como parte de un proceso integral, gradual y útil para apoyar las decisiones del proceso presupuestario, aplicables durante el ejercicio fiscal 2020.
 - b) Establecer el cronograma de ejecución de las evaluaciones de los Programas Presupuestarios para el ejercicio fiscal 2020.
 - c) Articular los resultados de las evaluaciones de los programas presupuestarios como elemento relevante del Presupuesto basado en Resultados y del Sistema de Evaluación del Desempeño.
 - d) Publicar los resultados obtenidos de las evaluaciones en el Portal Web del Sistema Municipal para el Desarrollo Integral de la Familia de Valle de Bravo.
2. Para efectos del presente Programa, se entenderá por:
 - **Comisión Temática:** Se refiere a la Comisión Temática en materia de Planeación, Programación, Presupuestación, Contabilidad Gubernamental, Transparencia y Evaluación Municipal, coordinada por el IHAEM:
 - **Contraloría:** A la Contraloría Interna del SMDIF.
 - **Convenio:** Al “Convenio para la mejora del Desempeño y Resultados Gubernamentales” que suscribe la Unidad de Información, Planeación, Programación y evaluación y la Contraloría Interna con los sujetos evaluados en donde se establecen las obligaciones y responsabilidades de mejorar el desempeño y los resultados gubernamentales; indicando las actividades, fechas y responsables en forma de programa de trabajo.
 - **Coordinaciones:** Las dependencias o las Unidades Administrativas que ejecuten programas presupuestarios.

- **Dependencias administrativas:** A las que se refiere el artículo 87 de la Ley Orgánica Municipal del Estado de México.
- **Evaluación:** Es el proceso que tiene como finalidad determinar el grado de eficacia, eficiencia, calidad, resultados e impacto con que han sido empleados los recursos destinados a alcanzar los objetivos previstos, posibilitando la determinación de las desviaciones y la adopción de medidas correctivas que garanticen el cumplimiento adecuado de las metas, de conformidad con lo señalado en el artículo 10 de la Ley de Planeación del Estado de México y Municipios.
- **Evaluación del Diseño Programático:** Analiza sistemáticamente el diseño y desempeño global de los programas, para mejorar su gestión y medir el logro de sus resultados con base en la Matriz de Indicadores para Resultados.
- **Evaluación de Procesos:** Analiza mediante trabajo de campo, si el programa lleva a cabo sus procesos operativos de manera eficaz y eficiente, y si contribuye al mejoramiento de la gestión.
- **Evaluación de Consistencia y Resultados:** Analiza el diseño, operación y medición de los resultados de un Programa presupuestario de manera general, identificando áreas de mejora en cualquiera de los aspectos analizados.
- **Evaluación de Impacto:** Identifica el cambio en los Indicadores a nivel de Resultados, atribuible a la ejecución del programa presupuestario.
- **Evaluación Específica de Desempeño:** Identifica el avance en el cumplimiento de los objetivos y metas establecidas en un programa presupuestario, mediante al análisis de indicadores de resultados, de servicios de gestión de los programas sociales.
- **Evaluación Específica:** Aquellas evaluaciones no comprendidas en los presentes lineamientos, y que se realizarán mediante trabajo de administración y/o de campo.
- **IHAEM:** Instituto Hacendario del Estado de México.
- **MML:** A la Metodología del Marco Lógico; herramienta para la elaboración de la Matriz de Indicadores para Resultados que se basa en la estructura y solución de problemas para presentar de forma sistemática y lógica los objetivos de un programa y de sus relaciones de causalidad, a través de la elaboración del árbol de problemas y de objetivos y el análisis de sus involucrados.
- **MIR:** A la Matriz de Indicadores para Resultados; herramienta de planeación estratégica y evaluación del PbR para atender y mejorar la lógica interna y el diseño de los Programas Presupuestarios. Comprende la Identificación de los objetivos de un programa, sus relaciones causales, los indicadores, medios de verificación y los supuestos o riesgos que pueden influir en el éxito o fracaso del programa presupuestario, la

Construcción de matriz de indicadores permite focalizar la atención y los esfuerzos de una dependencia o entidad pública así como retroalimentar el proceso presupuestario.

- **Objetivo estratégico:** Elemento de planeación estratégica del Presupuesto basado en Resultados elaborado por los sujetos evaluados que permiten alinear los objetivos de los programas presupuestarios con los objetivos y estrategias del Plan de Desarrollo Municipal vigente y sus programas.
- **PAE:** Al Programa Anual de Evaluación

- **Proceso presupuestario:** Al conjunto de actividades que comprende la planeación, programación, presupuestación, ejercicio, control, seguimiento, evaluación y rendición de cuentas, de los programas presupuestarios.
 - **Presupuesto basado en resultados municipal (PbRM):** Al conjunto de formatos que integran la programación y presupuestación de metas y objetivos por ejecutar en el ejercicio fiscal vigente.
 - **Programa Nuevo:** Al Programa presupuestario que se encuentra en el primer año de operación, o que la UIPPE haya determinado que presentó un cambio sustancial en su diseño y/u operación.
 - **Programa presupuestario (Pp):** Al conjunto de acciones sistematizadas dirigidas a resolver un problema vinculado a la población que operan los sujetos evaluados, identificando los bienes y servicios mediante los cuales logra su objetivo, así como a sus beneficiarios. Los programas presupuestarios se individualizarán en la estructura programática presupuestal.
 - **SED:** Al Sistema de Evaluación del Desempeño, a que hace referencia el artículo 327 y 327-A del Código Financiero del Estado de México, que permite evaluar el desempeño gubernamental en la ejecución de políticas públicas, para mejorar la toma de decisiones, mediante el monitoreo y seguimiento de los indicadores estratégicos y de gestión.
 - **SIED:** Al Sistema Integral de Evaluación del Desempeño, que es la herramienta automatizada del proceso integral de planeación estratégica que permite evaluar el desempeño gubernamental en la ejecución de políticas públicas, para mejorar la toma de decisiones, mediante el monitoreo y seguimiento de los indicadores estratégicos y de gestión.
 - **SMDIF:** Sistema Municipal para el Desarrollo Integral de la Familia.
 - **Sujetos evaluados:** A las Dependencias o Áreas Administrativas, la Tesorería, la Contraloría Interna y las áreas administrativas y operativas que ejecuten el Programa Presupuestario.
 - **Términos de Referencia (TdR):** Documento que plantea los elementos estandarizados mínimos y específicos de acuerdo al tipo de evaluación y del programa a evaluar con base en especificaciones técnicas (perfil de los evaluadores, calendario de entregas de productos, etc.), objetivos de la evaluación (generales y específicos), así como de la normatividad aplicable (responsabilidades, alcances, restricciones, etc.).
 - **Tesorería:** A la Tesorería del SMDIF.
 - **Trabajo de campo:** Al conjunto de actividades para recabar información en el área de influencia o geográfica donde opera el programa presupuestario, mediante la aplicación de encuestas o entrevistas a la población objetivo e inspecciones directas, incluyendo el acopio de toda información para la mejor evaluación del programa.
 - **UIPPE:** Unidad de Información, Planeación, Programación y Evaluación.
3. Las evaluaciones se harán en conjunto con la Dirección del SMDIF

4. La evaluación de los programas y sus resultados formarán parte del SED. Asimismo, los resultados y hallazgos de la evaluación se articularán a la planeación y el proceso presupuestario mediante el Convenio para la mejora de Desempeño y Resultados Gubernamentales correspondiente.
5. Los sujetos evaluados, a través de la Unidad de Información Planeación, Programación y Evaluación en conjunto con la Dirección, deberán atender los hallazgos de las evaluaciones practicadas.
6. Durante el ejercicio fiscal 2019, los sujetos evaluados se sujetarán a lo siguiente:
 - a. Las Matrices de Indicadores para Resultados (MIR), aprobadas mediante la Comisión Temática en Materia de Planeación, Programación, Presupuestario, Contabilidad Gubernamental, Transparencia y Evaluación Municipal coordinada por el IHAEM , en el Sistema de Coordinación Hacendaria del Estado de México y Municipios.
 - b. Dar a conocer de forma permanente a través de la página de Internet del Sistema Municipal DIF, en un lugar Visible y de fácil acceso los documentos y resultados de todas las evaluaciones externas existentes de los Pp a que se refiere la disposición Vigésima Quinta, de los respectivos lineamientos, a más tardar 30 días hábiles después de la conclusión de las evaluaciones.
 - c. El convenio para la mejora del Desempeño y Resultados Gubernamentales.
 - d. En su caso las reglas de operación vigentes de los programas presupuestarios.
7. Para el caso de las evaluaciones realizadas a los fondos del Ramo General 33, sus resultados serán reportados a través del Portal Aplicativo de la Secretaria de Hacienda y Crédito Público (PASH), del Sistema Formato Único (SFU); y deberán ser publicados en el sitio web del Municipio, atendiendo la Norma para establecer el formato para la difusión de los resultados de las evaluaciones de los recursos federales, emitidas por el Consejo Nacional de Amortización Contable.
8. La evaluación de los Pp deberá realizarse conforme a los estándares normativos, mediante trabajo de campo y administración del cual se integra el informe correspondiente que contendrá un análisis, conforme a los criterios siguientes:
 - a. Materia del Diseño Programático;
 - b. Materia de Proceso;
 - c. Materia de Consistencia y Resultados;
 - d. Materia de Desempeño, o en su caso,
 - e. Materia de Impacto. Dichos criterios integran los Términos de referencia (TdR) para la evaluación del Diseño Programático, la Evaluación de procesos y la Evaluación de consistencia y Resultados, en el caso de las evaluaciones de impacto será necesario basarse en los “Criterios Generales para el Análisis de Factibilidad de Evaluaciones de Impacto en Programas Presupuestarios Municipales”.
9. La MIR por Pp, formará parte del SED para coadyuvar en la eficacia, eficiencia, economía, calidad de los bienes y servicios que produce el Gobierno Municipal.

10. Los sujetos evaluados, deberán elaborar y proponer anualmente a la Unidad de Información, Planeación, Programación y Evaluación, los objetivos estratégicos de los Pp para que sea a través de estas, quienes propongan las modificaciones en el Comisión temática coordinada por el IHAEM.
11. El “Programa Anual de Evaluación del Sistema Municipal para el Desarrollo Integral de la Familia de Valle de Bravo de los Programas Presupuestarios correspondientes al ejercicio fiscal 2019”, entra en vigor a partir de su autorización.

De los tipos de evaluación descritos se ha elegido para el SMDIF Valle de Bravo, **la Evaluación de Diseño Programático** considerando que será una herramienta útil para llevar a cabo la evaluación de los programas presupuestarios seleccionados: lo anterior para poder identificar los posibles incumplimientos en las metas planteadas y poder re direccionar las acciones para lograr las metas establecidas.

PROGRAMAS EJECUTADOS POR EL SMDIF VALLE DE BRAVO

PREVENCIÓN MÉDICA PARA LA COMUNIDAD

Objetivo.- Incluye acciones de promoción, prevención y difusión de la salud pública para contribuir a la disminución de enfermedades y mantener un buen estado de salud de la población municipal.

PROYECTOS QUE ATIENDE

- Medicina preventiva
- Promoción de la Salud
- Prevención de las Adicciones

Vergel número 105 Col. Centro, Alfareros S/N Col. Otumba Valle de Bravo

Código Postal: 51200

Teléfonos: (726) 2621416 , (726)2624957 y (726) 2626986

ALIMENTACIÓN PARA LA POBLACIÓN INFANTIL

Objetivo.- Incluye acciones enfocadas a la mejora del estado de nutrición de los niños en edad preescolar y escolar que sean diagnosticados por el DIF, con desnutrición o en riesgo, a través de la entrega de desayunos escolares fríos o raciones vespertinas en planteles escolares públicos, ubicados principalmente en zonas indígenas, rurales y urbano marginadas del territorio Estatal.

PROYECTOS QUE ATIENDE

- Familias Fuertes, Nutrición Escolar
- Familias Fuertes con Desayunos Escolares

Vergel número 105 Col. Centro Valle de Bravo

Código Postal: 51200

Teléfonos: (726) 2621416 y (726)2624957

ALIMENTACIÓN Y NUTRICIÓN FAMILIAR

Objetivo.- Incluye el grupo de proyectos que tienen como propósito procurar elevar el estado nutricional de grupos vulnerables, promover la autosuficiencia alimenticia en zonas y comunidades marginadas, y fomentar hábitos adecuados de consumo.

PROYECTOS QUE ATIENDE

- Huertos familiares

Vergel número 105 Col. Centro, Boulevard Juan Herrera y Piña S/N, Barrio Otumba

Código Postal 51200

Teléfono: (726) 2621416, (726)2624957 y (726) 2623487

ATENCIÓN A PERSONAS CON DISCAPACIDAD

Objetivo.- Integra los proyectos orientados a fortalecer la prevención, rehabilitación e integración social, con la participación de la población en general y las personas con discapacidad en su propia superación, promoviendo en la sociedad el respeto a la dignidad y su integración al desarrollo.

PROYECTOS QUE ATIENDE

- Orientación e información sobre discapacidad
- Capacitación a personas con discapacidad
- Atención especializada, médica y paramédica a personas con discapacidad
- Atención terapéutica a personas con discapacidad

Boulevard Juan Herrera y Piña S/N

Barrio Otumba

Código Postal 51200

Teléfono:(726) 2623487

APOYO A LOS ADULTOS MAYORES

Objetivo.- Fomentar una cultura de respeto y trato digno a los adultos mayores, fortalecer su lugar en la familia y en la sociedad, así como fomentar las acciones tendientes a procurar una atención oportuna y de calidad a los adultos mayores en materia de salud, nutrición, educación, cultura y recreación, y atención psicológica-jurídica, para que éste disfrute de un envejecimiento digno y aumente su autosuficiencia.

PROYECTOS QUE ATIENDE

- Asistencia social a los adultos mayores

Vergel número 105 Col. Centro Valle de Bravo

Código Postal: 51200

Teléfonos: (726) 2621416 y (726)2624957

DESARROLLO INTEGRAL DE LA FAMILIA

Objetivo.- Engloba los proyectos orientados a fomentar la integración familiar, el respeto y el impulso de valores que permitan al individuo un desarrollo armónico, sano y pleno y asistir al mejoramiento en la calidad de vida y al respeto de los derechos de los niños, mujeres, discapacitados y adultos mayores.

PROYECTOS QUE ATIENDE

- Fomento a la integración de la familia
- Atención a víctimas por maltrato y abuso
- Servicios jurídico asistenciales a la familia
- Orientación y atención psicológica y psiquiátrica

Vergel número 105 Col. Centro Valle de Bravo

Código Postal: 51200

Teléfonos: (726) 2621416 y (726)2624957

IGUALDAD DE TRATO Y OPORTUNIDADES PARA LA MUJER Y EL HOMBRE

Objetivo.- Engloba los proyectos para promover en todos los ámbitos sociales la perspectiva de género como una condición necesaria para el desarrollo integral de la sociedad, en igualdad de condiciones, oportunidades, derechos y obligaciones.

PROYECTOS QUE ATIENDE

- Coordinación institucional para la igualdad de género
- Atención social y educativa para hijos de madres y padres trabajadores

Vergel número 105 Col. Centro Valle de Bravo

Código Postal: 51200

Teléfonos: (726) 2621416 y (726)2624957

OPORTUNIDADES PARA LOS JÓVENES

Objetivo.- Contiene acciones que se orientan a brindar más y mejores oportunidades a los jóvenes que les permitan alcanzar su desarrollo físico y mental, y se incorporen a la sociedad de manera productiva.

PROYECTOS QUE ATIENDE

- Bienestar y orientación juvenil
- Promoción del desarrollo integral del adolescente
- Atención integral para la reducción del embarazo adolescente
- Atención integral a la madre adolescente

Vergel número 105 Col. Centro Valle de Bravo

Código Postal: 51200

Teléfonos: (726) 2621416 y (726)2624957

SISTEMA MUNICIPAL DIF DE VALLE DE BRAVO

PbRM-01e MATRIZ DE INDICADORES PARA RESULTADOS 2020, POR PROGRAMA PRESUPUESTARIO Y DEPENDENCIA GENERAL

Programa presupuestario: 02020201 Desarrollo comunitario
 Objetivo del programa presupuestario: Incluye proyectos cuyas acciones de coordinación para la concurrencia de los recursos en los programas de desarrollo social se orientan a la mejora de los distintos ámbitos de los municipios y los grupos sociales que en ellos habitan, en especial a los de mayor vulnerabilidad, y que tengan como propósito asegurar la reducción de la pobreza.
 Dependencia General: B00 DIRECCIÓN GENERAL
 Pilar temático o Eje transversal: 1 Pilar 1: Social
 Tema de desarrollo: Desarrollo humano incluyente, sin discriminación y libre de violencia

Objetivo o resumen narrativo	Indicadores			Medios de Verificación	Supuestos
	Nombre	Fórmula	Frecuencia y Tipo		
Fin					
Contribuir a mejorar las condiciones sociales de la población mediante grupos organizados de población en condiciones de marginación.	Tasa de variación en el número de grupos organizados en condiciones de marginación.	((Grupos organizados en condiciones de marginación en el año actual/Grupos organizados en condiciones de marginación en el año anterior)-1)*100	Anual Estratégico Eficiencia	Informes cuantitativos de la Dirección de Desarrollo Comunitario. Dirección de Desarrollo Social.	N/A
Propósito					
Los grupos organizados de población en condiciones de marginación implementan proyectos comunitarios para el beneficio de la localidad.	Tasa de variación en el número de proyectos comunitarios formados para el beneficio de la localidad.	((Proyectos comunitarios para el beneficio de la localidad en el año actual/Proyectos comunitarios para el beneficio de la localidad en el año anterior)-1)*100	Anual Estratégico Eficiencia	Informes Cuantitativos. Informes Finales de Resultados. Padrón de Beneficiarios; que están bajo el resguardo de la Dirección de Desarrollo Comunitario.	Los grupos organizados de población en condiciones de marginación participan activa y responsablemente en la consecución de los objetivos y proyectos que contribuyen a mejorar sus condiciones sociales.
Componentes					
1. Capacitaciones otorgadas para generar conocimientos y habilidades de gestión sobre los programas de desarrollo social a grupos organizados de la población en condiciones de marginación.	Porcentaje de Capacitaciones para generar conocimientos y habilidades de gestión	(Capacitaciones para generar conocimientos y habilidades de gestión otorgados/Capacitaciones para generar conocimientos y habilidades de gestión programados)*100	Semestral Gestión Eficiencia	Informes cuantitativos enviados por los Sistemas Estatales DIF, bajo el resguardo de la Dirección de Desarrollo Comunitario.	Los grupos organizados de población en condiciones de marginación asisten a las capacitaciones para mejorar sus condiciones sociales de vida, al ser fortalecidos sus conocimientos y habilidades de gestión y participación.
2. Gestiones realizadas sobre los programas de desarrollo social.	Porcentaje de gestiones sobre los programas de desarrollo social	(Gestiones sobre los programas de desarrollo social realizadas/ Gestiones sobre los programas de desarrollo social programadas)*100	Semestral Gestión Eficiencia	Padrones de beneficiarios. Reglas de Operación.	La población que solicita el apoyo, cumple con los requisitos establecidos en las reglas de operación
Actividades					
1.1 Asesoramiento en la operación de los programas del SDIFEM (Sistema para el Desarrollo Integral de la Familia del Estado de México) a los SMDIF (Sistema Municipal para el Desarrollo Integral para la Familia) en reuniones regionales y estatales.	Porcentaje de reuniones regionales y estatales	(Total de reuniones regionales y estatales realizadas/Total de reuniones regionales y estatales programadas)*100	Semestral Gestión Eficiencia	Calendario de Reuniones Regionales. Invitaciones a Reuniones Estatales. Actas. Evidencia fotográfica.	Las autoridades de otros órdenes de gobierno colaboran con las autoridades locales en abrir los espacios de asesoría sobre operación de programas.
2.1 Seguimiento a las solicitudes de programas sociales.	Porcentaje de solicitudes de programas sociales	(Solicitudes de programas sociales atendidos/Solicitudes de programas sociales en trámite)*100	Trimestral Gestión Eficiencia	Registro de solicitudes.	La población vulnerable del municipio solicita su integración a ser beneficiarios de algún programa social.

SISTEMA MUNICIPAL DIF DE VALLE DE BRAVO

PbRM-01e MATRIZ DE INDICADORES PARA RESULTADOS 2020, POR PROGRAMA PRESUPUESTARIO Y DEPENDENCIA GENERAL

Programa presupuestario: 02030101 Prevención médica para la comunidad

Objetivo del programa presupuestario: Incluye acciones de promoción, prevención y difusión de la salud pública para contribuir a la disminución de enfermedades y mantener un buen estado de salud de la población municipal.

Dependencia General: E00 AREA DE OPERACIÓN

Pilar temático o Eje transversal: 1 Pilar 1: Social

Tema de desarrollo: Salud y bienestar incluyente

Objetivo o resumen narrativo	Indicadores			Medios de Verificación	Supuestos
	Nombre	Fórmula	Frecuencia y Tipo		
Fin					
Contribuir a mejorar la calidad de vida de la población municipal mediante el otorgamiento de programas de medicina preventiva	Tasa de variación de programas o proyectos orientados al fomento de la salud y la prevención de enfermedades	(Programas o proyectos de promoción de la salud y prevención de enfermedades ejecutados en el año actual / programas o proyectos de promoción de la salud y prevención de enfermedades ejecutados en el año anterior)-1)*100.	Anual Estratégico Eficiencia	Programa Operativo Anual, Registros administrativos, Presupuesto de egresos	La población cuida su salud y previene enfermedades
Propósito					
La población municipal está informada contra enfermedades de primer nivel de atención al aprovechar los medios que facilitan un mayor control y mejoran la salud.	Porcentaje de población informada contra enfermedades de primer nivel	(Población atendida con servicios de medicina preventiva / Población programada con servicios de medicina preventiva) *100	Anual Estratégico Eficiencia	Bitácora de asistencia de las personas que recibieron la información sobre las enfermedades de primer nivel	La población acude a su clínica de salud para recibir la información correspondiente.
Componentes					
1. Campañas de promoción de la salud y prevención de enfermedades realizadas por las instituciones competentes.	Porcentaje de programación de campañas de promoción a la salud y prevención de enfermedades	(Campañas de promoción de la salud y prevención de enfermedades realizadas/ Campañas de promoción de la salud y prevención de enfermedades programadas) *100	Anual Estratégico Eficiencia	Registros administrativos.	La ciudadanía se interesa en ser participe en las campañas de promoción de la salud y prevención de enfermedades.
2. Programas y/o proyectos de medicina preventiva difundidas en el territorio municipal.	Porcentaje de difusión de los programas de prevención de la salud.	(Programas de prevención de la salud difundidos/programas de prevención de la salud programados a difundir)*100	Semestral Gestión Eficiencia	Registros administrativos Programa Operativo Anual.	La ciudadanía se informa participa de la difusión de los programas.
Actividades					
1.1 Realización de pláticas de promoción de la salud y de prevención de enfermedades en el territorio municipal.	Porcentaje de pláticas de promoción de la salud realizadas en el territorio municipal.	(Pláticas de promoción de la salud y de Prevención de enfermedades realizadas/Pláticas de promoción de la salud y Prevención de enfermedades programadas) *100	Trimestral Gestión Eficacia	Registros administrativos. Programa Operativo Anual.	La ciudadanía asiste a las pláticas de promoción.
1.2 Aplicación de dosis de biológico en módulos de vacunación.	Porcentaje de dosis de biológicos aplicados en los módulos de vacunación.	(Dosis de biológicos aplicado/ Dosis de biológicos programados para aplicar) *100	Trimestral Gestión Eficacia	Registros administrativos Programa Operativo Anual.	La población acude a las clínicas de salud a la aplicación de biológicos.
2.1 Distribución de ilustrativos para la promoción de la salud y prevención de enfermedades en lugares con afluencia de personas.	Porcentaje de ilustrativos distribuidos para la promoción de la salud y prevención de enfermedades.	(Ilustrativos para la promoción de la salud y prevención de enfermedades distribuidos / Ilustrativos para la promoción de la salud y prevención de enfermedades programados a distribuir) *100	Trimestral Gestión Eficacia	Registros administrativos.	La ciudadanía recibe los ilustrativos y se informa sobre los programas de salud y prevención de enfermedades.

SISTEMA MUNICIPAL DIF DE VALLE DE BRAVO

PbRM-01e MATRIZ DE INDICADORES PARA RESULTADOS 2020, POR PROGRAMA PRESUPUESTARIO Y DEPENDENCIA GENERAL

Programa presupuestario: 02050603 Alimentación para la población infantil
 Objetivo del programa presupuestario: Incluye el grupo de proyectos que tienen como propósito procurar elevar el estado nutricional de grupos vulnerables, promover la autosuficiencia alimenticia en zonas y comunidades marginadas, y fomentar hábitos adecuados de consumo.
 Dependencia General: E00 AREA DE OPERACIÓN
 Pilar temático o Eje transversal: 1 Pilar 1: Social
 Tema de desarrollo: Alimentación y nutrición para las familias.

Objetivo o resumen narrativo	Indicadores			Medios de Verificación	Supuestos
	Nombre	Fórmula	Frecuencia y Tipo		
Fin					
Contribuir a mejorar la nutrición de la población infantil identificada con desnutrición y la que se encuentra en riesgo, a través de operación de programas alimentarios.	Tasa de variación en el número de niños en condiciones de desnutrición	$((\text{Niños en condiciones de desnutrición en el año actual} / \text{Niños en condiciones de desnutrición en el año anterior}) - 1) * 100$	Anual Estratégico Eficiencia	Reportes de la talla promedio de la población objetivo	N/A
Propósito					
La población infantil a nivel preescolar y escolar del municipio es beneficiada con programas alimentarios en las escuelas.	Porcentaje de población infantil beneficiada con programas alimentarios	$(\text{Población infantil beneficiada con programas alimentarios} / \text{Total de la población infantil municipal}) * 100$	Anual Estratégico Eficiencia	Padrón de beneficiarios del programa, del año actual. Área responsable de la información	Los padres de familia suministran adecuadamente a sus hijos, los alimentos que les son proporcionados.
Componentes					
1. Desayunos escolares entregados a la población infantil del municipio	Porcentaje de desayunos escolares entregados a la población infantil del municipio.	$(\text{Desayunos escolares distribuidos} / \text{Desayunos escolares programados a entregar}) * 100$	Trimestral Gestión Eficiencia	Padrón de beneficiarios aceptado, Programa operativo del año actual. Área responsable de la información.	Padres de familia solicitan a la autoridad local brindar raciones alimentarias.
2. Raciones alimentarias entregados a la población infantil del municipio.	Porcentaje de raciones alimentarias entregadas	$(\text{Raciones alimentarias distribuidas} / \text{Raciones alimentarias programadas a entregar}) * 100$	Trimestral Gestión Eficiencia	Padrón de beneficiarios aceptado, Programa operativo del año actual. Solicitudes entregadas. Área responsable de la información.	Padres de familia solicitan a la autoridad local brindar raciones alimentarias.
Actividades					
1.1 Integración del padrón de escuelas beneficiarias del programa de desayunos escolares	Porcentaje de escuelas beneficiarias de desayunos escolares	$(\text{Escuelas beneficiarias del municipio con el programa de desayunos escolares} / \text{Total de escuelas de nivel escolar y preescolar del municipio}) * 100$	Semestral Gestión Eficiencia	Padrón de escuelas beneficiarias Nombre específico del documento fuente, Área responsable, año o fecha de publicación.	Las escuelas a nivel preescolar y escolar del municipio participan en los programas de alimentación ofrecidos.
1.2 Supervisión de la entrega de desayunos escolares.	Porcentaje de inspecciones físicas de la entrega de los desayunos escolares	$(\text{Inspecciones físicas de la entrega de los desayunos escolares realizadas} / \text{Inspecciones físicas de la entrega de los desayunos escolares programadas}) * 100$	Mensual Gestión Eficiencia	Reporte de inspección. Nombre específico del documento fuente, Área responsable, año o fecha de publicación.	El personal de las escuelas beneficiadas con el programa, colaboran con las actividades de supervisión que les son realizadas.
2.1 Integración del padrón de escuelas beneficiarias del programa de raciones alimentarias.	Porcentaje de escuelas beneficiarias de raciones alimentarias	$(\text{Escuelas beneficiarias del municipio con el programa de raciones alimentarias} / \text{Total de escuelas de nivel escolar y preescolar del municipio}) * 100$	Semestral Gestión Eficiencia	Padrón de escuelas beneficiarias Nombre específico del documento fuente, Área responsable, año o fecha de publicación.	La otorgación del beneficio del programa de raciones alimentarias depende de la intervención organizada de la autoridad local para integrar padrones de beneficiarios.
2.2 Supervisión de la entrega de raciones alimentarias.	Porcentaje de inspecciones físicas de la entrega de raciones alimentarias	$(\text{Inspecciones físicas de la entrega de raciones alimentarias realizadas} / \text{Inspecciones físicas de la entrega de las raciones alimentarias programadas}) * 100$	Mensual Gestión Eficiencia	Reporte de inspección. Nombre específico del documento fuente, Área responsable, año o fecha de publicación	El personal de las escuelas beneficiadas con el programa, colaboran con las actividades de supervisión que les son realizadas.
3.1 Tomas de peso y talla a la población beneficiada con los desayunos escolares y raciones alimentarias.	Porcentaje de tomas de peso y talla realizadas a la población beneficiada con el programa.	$(\text{Número de tomas de peso y talla realizadas a la población beneficiaria} / \text{Número de tomas de peso y talla programadas a realizar}) * 100$	Semestral Gestión Eficiencia	Nombre específico del documento fuente, Área responsable, año o fecha de publicación.	Los responsables de los menores suministran correctamente los alimentos que les son proporcionados en el programa.

SISTEMA MUNICIPAL DIF DE VALLE DE BRAVO

PbRM-01e MATRIZ DE INDICADORES PARA RESULTADOS 2020, POR PROGRAMA PRESUPUESTARIO Y DEPENDENCIA GENERAL

Programa presupuestario: 02060802 Atención a personas con discapacidad
 Objetivo del programa presupuestario: Integra los proyectos orientados a fortalecer la prevención, rehabilitación e integración social, con la participación de la población en general y las personas con discapacidad en su propia superación, promoviendo en la sociedad el respeto a la dignidad y su integración al desarrollo.
 Dependencia General: E00 AREA DE OPERACIÓN
 Pilar temático o Eje transversal: 1 Pilar 1: Social
 Tema de desarrollo: Desarrollo humano incluyente, sin discriminación y libre de violencia

Objetivo o resumen narrativo	Indicadores			Medios de Verificación	Supuestos
	Nombre	Fórmula	Frecuencia y Tipo		
Fin					
Contribuir a cerrar brechas entre diferentes grupos sociales del municipio mediante la instrumentación de programas que favorezcan el desarrollo integral de las personas con discapacidad.	Tasa de variación en el número de personas con discapacidad atendidas.	$((\text{Personas con discapacidad atendidas en el año actual} / \text{Personas con discapacidad atendidas en el año anterior}) - 1) * 100$	Anual Estratégico Eficiencia	Registros administrativos	N/A
Propósito					
Las personas con discapacidad cuentan con programas de asistencia social que favorecen su integración a la sociedad.	Porcentaje de población con discapacidad beneficiada a través de programas de asistencia social	$(\text{Población con discapacidad beneficiada a través de programas de asistencia social} / \text{Total de la Población con discapacidad a nivel Municipal}) * 100$	Anual Estratégico Eficiencia	Registros administrativos.	La población local conoce los productos y servicios que apoyan a los grupos vulnerables y acuden a la atención del SMDIF.
Componentes					
1. Rehabilitación Otorgada	Porcentaje de eficacia en el otorgamiento de terapias de Rehabilitación	$(\text{Personas beneficiadas con terapias de rehabilitación} / \text{Total de personas proyectadas a beneficiar con terapias de rehabilitación}) * 100$	Semestral Gestión Eficiencia	Registros administrativos	La población municipal demanda a la autoridad otorgar terapias de rehabilitación a personas con discapacidad.
2. Insumos asistenciales Gestionados.	Porcentaje de eficacia en la gestión de insumos asistenciales	$(\text{Personas beneficiadas por apoyos asistenciales} / \text{Total de personas proyectadas a recibir apoyos asistenciales}) * 100$	Semestral Gestión Eficiencia	Registros administrativos	La población municipal demanda a la autoridad municipal gestionar insumos asistenciales para la población con discapacidad.
3. Orientación para la prevención de la discapacidad otorgada.	Porcentaje en la prevención de la discapacidad	$(\text{Personas asistentes a eventos de fomento a la cultura preventiva de la discapacidad} / \text{Total de personas esperadas a eventos de fomento a la cultura preventiva de la discapacidad}) * 100$	Semestral Gestión Eficiencia	Registros administrativos	La población municipal demanda a la autoridad municipal contar con un programa de prevención de la discapacidad.
Actividades					
1.1 Expedición de consulta diagnóstico.	Porcentaje de consultas de carácter diagnóstico	$(\text{Consultas médicas de carácter diagnóstico otorgadas} / \text{Total de Consultas médicas otorgadas}) * 100$	Mensual Gestión Eficiencia	Registros administrativos	La población objetivo solicita el servicio de consulta diagnóstico.
1.2 Otorgamiento de Terapia de Rehabilitación	Porcentaje en el otorgamiento de terapias de rehabilitación	$(\text{Terapias de rehabilitación otorgadas} / \text{Terapia de rehabilitación programadas}) * 100$	Mensual Gestión Eficiencia	Registros administrativos	La población objetivo asiste en tiempo y forma al servicio de terapias de rehabilitación.
2.1 Otorgamiento de apoyos funcionales para atención de la población con discapacidad.	Porcentaje de apoyos funcionales otorgados	$(\text{Total de apoyos funcionales otorgados a la población con discapacidad} / \text{Total de apoyos funcionales gestionados}) * 100$	Mensual Gestión Eficiencia	Registros administrativos	Las autoridades municipales reciben respuestas favorables a las gestiones realizadas.
2.2 Gestión de empleo a personas con discapacidad.	Porcentaje de gestión de empleo a personas con discapacidad	$(\text{Personas con discapacidad a las que se les gestionó un empleo} / \text{Total de personas con discapacidad que solicitan empleo}) * 100$	Mensual Gestión Eficiencia	Registros administrativos	La población municipal demanda a la autoridad municipal empleos para personas con discapacidad.
2.3 Gestión de espacios de educación especial o regular a personas con discapacidad.	Porcentaje de gestión de espacios de educación para las personas con discapacidad	$(\text{Personas con discapacidad incorporadas a educación especial o regular} / \text{Personas con discapacidad que solicitan su incorporación a educación especial o regular}) * 100$	Mensual Gestión Eficiencia	Registros administrativos	La población municipal demanda a la autoridad la incorporación de personas con discapacidad a la educación especial o regular.
3.1 Impartición de pláticas preventivas de la discapacidad	Porcentaje de impartición de capacitación en la prevención de la discapacidad	$(\text{Pláticas preventivas de la discapacidad impartidas} / \text{Pláticas preventivas de la discapacidad programadas}) * 100$	Mensual Gestión Eficiencia	Registros administrativos	La población asiste a las pláticas de prevención de la discapacidad.
3.2 Distribución de material de orientación sobre la cultura preventiva de la discapacidad.	Porcentaje de fomento a la cultura preventiva de la discapacidad	$(\text{Material de orientación entregado} / \text{Material de orientación programado}) * 100$	Mensual Gestión Eficiencia	Registros administrativos	La población municipal demanda a la autoridad la distribución de material para la prevención de la discapacidad.

SISTEMA MUNICIPAL DIF DE VALLE DE BRAVO

PbRM-01e MATRIZ DE INDICADORES PARA RESULTADOS 2020, POR PROGRAMA PRESUPUESTARIO Y DEPENDENCIA GENERAL

Programa presupuestario:	02060803 Apoyo a los adultos mayores
Objetivo del programa presupuestario:	Incluye acciones oportunas y de calidad en materia de nutrición, educación, cultura, recreación, atención psicológica y jurídica, para que los adultos mayores disfruten de un envejecimiento activo, digno y con autosuficiencia.
Dependencia General:	E00 AREA DE OPERACIÓN
Pilar temático o Eje transversal:	1 Pilar 1: Social
Tema de desarrollo:	Desarrollo humano incluyente, sin discriminación y libre de violencia

Objetivo o resumen narrativo	Indicadores			Medios de Verificación	Supuestos
	Nombre	Fórmula	Frecuencia y Tipo		
Fin					
Contribuir a elevar la calidad de vida a los adultos mayores a través de programas de apoyo.	Tasa de variación en el número de programas de apoyo a los adultos mayores gestionados.	$((\text{Programas de apoyo a los adultos mayores gestionados en el año actual} / \text{Programas de apoyo a los adultos mayores gestionados en el año anterior}) - 1) * 100$	Anual Estratégico Eficiencia	Registros administrativos	N/A
Propósito					
Los adultos mayores disminuyen su vulnerabilidad con servicios y apoyos institucionales.	Tasa de variación en el número de adultos mayores beneficiados.	$((\text{Número de adultos mayores beneficiados en el año actual} / \text{Número de adultos mayores beneficiados en el año anterior}) - 1) * 100$	Anual Estratégico Eficiencia	Padrón de beneficiarios de adultos mayores.	Los adultos mayores reciben los servicios y apoyos institucionales que elevan su calidad de vida.
Componentes					
1. Apoyos municipales para adultos mayores gestionados.	Porcentaje de apoyos gestionados para adultos mayores.	$(\text{Apoyos gestionados para adultos mayores} / \text{Total de Adultos mayores del municipio}) * 100$	Semestral Gestión Eficiencia	Registros administrativos de la gestión.	Las acciones en materia de gestión de apoyos para los adultos mayores, son viables y reciben el apoyo por las instancias privadas o públicas.
2. Servicios asistenciales para adultos mayores	Porcentaje de servicios asistenciales otorgados a adultos mayores	$(\text{Número de adultos mayores atendidos con servicios asistenciales} / \text{Número de adultos mayores atendidos con servicios asistenciales}) * 100$	Semestral Gestión Eficiencia	Registros administrativos	Los adultos mayores del municipio solicitan apoyos asistenciales.
Actividades					
1.1 Entrega de apoyos a adultos mayores.	Porcentaje de apoyos entregados a adultos mayores	$(\text{Apoyos para adultos mayores entregados} / \text{Apoyos para adultos mayores solicitados}) * 100$	Trimestral Gestión Eficiencia	Constancias de entrega de apoyos	Los adultos mayores solicitan y asisten a recibir sus apoyos.
2.1 Otorgar servicios integrales a adultos mayores	Porcentaje de servicios integrales a adultos mayores otorgados	$(\text{Servicios integrales a adultos mayores otorgados} / \text{Servicios integrales a adultos mayores programados}) * 100$	Trimestral Gestión Eficiencia	Registros administrativos	Los adultos mayores asisten y muestran interés por las acciones encaminadas a mejorar sus condiciones de vida.
2.2 Desarrollar actividades educativas, sociales, deportivas, manuales a adultos mayores	Porcentaje de actividades impartidas a adultos mayores	$(\text{Actividades impartidas a adultos mayores} / \text{actividades a adultos mayores programadas}) * 100$	Trimestral Gestión Eficiencia	Registros administrativos	Los adultos mayores muestran interés por participar en las actividades que les permiten elevar su calidad de vida y fomenta la integración social y el auto empleo

SISTEMA MUNICIPAL DIF DE VALLE DE BRAVO

PbRM-01e MATRIZ DE INDICADORES PARA RESULTADOS 2020, POR PROGRAMA PRESUPUESTARIO Y DEPENDENCIA GENERAL

Programa presupuestario: 02060804 Desarrollo integral de la familia
 Objetivo del programa presupuestario: Engloba los proyectos orientados a fomentar la integración familiar, el respeto y el impulso de valores que permitan a cada individuo un desarrollo armónico, sano, pleno que asista al mejoramiento en las condiciones de vida y empoderando el respeto a los derechos de la niñez, adolescentes mujeres, discapacitados y adultos mayores.
 Dependencia General: A00 PRESIDENCIA
 Pilar temático o Eje transversal: 1 Pilar 1: Social
 Tema de desarrollo: Desarrollo humano incluyente, sin discriminación y libre de violencia

Objetivo o resumen narrativo	Indicadores			Medios de Verificación	Supuestos
	Nombre	Fórmula	Frecuencia y Tipo		
Fin					
Contribuir a incrementar la cobertura de familias vulnerables y/o sujetas a asistencia social municipal a través de programas de integración familiar.	Tasa de variación en el número de familias vulnerables atendidas con programas de asistencia social.	$((\text{Familias vulnerables atendidas a través de programas de asistencia social en el año actual} / \text{Familias vulnerables atendidas a través de programas de asistencia social el año anterior}) - 1) * 100$	Anual Estratégico Eficiencia	Registros administrativos	N/A
Proposito					
Las familias vulnerables cuentan con la atención necesaria para aprender a manejar situaciones adversas y de riesgo psicosocial.	Porcentaje de población beneficiada con programas de atención a la familia	$(\text{Población total beneficiada con programas de atención a la familia en el año actual} / \text{Total de la población objetivo del programa}) * 100$	Anual Estratégico Eficiencia	Padrones de beneficiarios	La adecuada divulgación de los productos y servicios orientados a las familias vulnerables favorece el impacto y penetración de la institución en la sociedad
Componentes					
1. Programa integral de asistencia médica, psicológica y jurídica brindada.	Porcentaje en la prestación de servicios asistenciales orientados al apoyo de familias vulnerables y/o sujetas a asistencia social	$(\text{No. de consultas médicas} + \text{No. de consultas Psicológicas} + \text{Asistencias jurídicas brindadas a familias vulnerables y/o sujetas a asistencia social} / \text{No. de consultas médicas} + \text{No. De consultas Psicológicas} + \text{Asistencias jurídicas brindadas a familias vulnerables y/o sujetas a asistencia social programadas}) * 100$	Mensual Gestión Eficiencia	Registros administrativos	Las familias en condiciones de vulnerabilidad demandan atención por parte de la autoridad local.
Actividades					
1.1 Impartición de consultas médicas	Porcentaje en el otorgamiento de Consultas médicas	$(\text{Consultas médicas otorgadas} / \text{Consultas médicas programadas}) * 100$	Mensual Gestión Eficiencia	Registros administrativos	La población demanda al SMDIF brinda atención médica a la población que lo solicita.
1.2 Impartición de consultas de apoyo psicológico	Porcentaje en el otorgamiento de apoyo psicológico	$(\text{Consultas de apoyo psicológico otorgadas} / \text{Consultas de apoyo psicológico programadas}) * 100$	Mensual Gestión Eficiencia	Registros administrativos	La población demanda al SMDIF brindar atención psicológica a través de especialistas.
1.3 Impartición de asesorías jurídica	Porcentaje en el otorgamiento de Asesoría Jurídica	$(\text{Asesorías Jurídicas otorgadas} / \text{Asesorías Jurídicas Programadas}) * 100$	Mensual Gestión Eficiencia	Registros administrativos	La población demanda al SMDIF brindar asesoría jurídica a través de especialistas.

SISTEMA MUNICIPAL DIF DE VALLE DE BRAVO

PbRM-01e MATRIZ DE INDICADORES PARA RESULTADOS 2020, POR PROGRAMA PRESUPUESTARIO Y DEPENDENCIA GENERAL

Programa presupuestario: 02060805 Igualdad de trato y oportunidades para la mujer y el hombre

Objetivo del programa presupuestario: Engloba los proyectos para promover en todos los ámbitos sociales la igualdad sustantiva desde una perspectiva de género como una condición necesaria para el desarrollo integral de la sociedad, en igualdad de condiciones, oportunidades, derechos y obligaciones.

Dependencia General: E00 AREA DE OPERACIÓN

Pilar temático o Eje transversal: I Eje transversal I: Igualdad de Género

Tema de desarrollo: Cultura de igualdad y prevención de la violencia contra las mujeres

Objetivo o resumen narrativo	Indicadores			Medios de Verificación	Supuestos
	Nombre	Fórmula	Frecuencia y Tipo		
Fin					
Contribuir a la inserción y desarrollo de mujeres y hombres en actividades productivas a través de la operación de programas que contribuyan a la equidad de género en la sociedad.	Tasa de variación en el número de mujeres y hombres que se integran y desarrollan actividades productivas.	$((\text{Mujeres y hombres que se integran y desarrollan a actividades productivas a través de la gestión de programas para la equidad de género en el año actual} / \text{Mujeres y hombres que se integran y desarrollan a actividades productivas a través de la gestión de programas para la equidad de género en el año anterior}) - 1) * 100$	Anual Estratégico Eficiencia	Registros administrativos	N/A
Propósito					
Las mujeres y hombres del municipio cuentan con programas orientados a promover la igualdad y equidad de género, así como la prevención de la violencia.	Porcentaje de mujeres y hombres beneficiados con los programas de igualdad, equidad y prevención de violencia.	$(\text{Mujeres y hombres beneficiados con programas de fomento a la igualdad, equidad y prevención de la violencia} / \text{Total de la población en el municipio}) * 100$	Anual Estratégico Eficiencia	Registros administrativos	Las mujeres y hombres del municipio asisten y participan en la ejecución de los programas orientados a la igual y equidad de género, como a la prevención de la violencia.
Componentes					
1. Capacitación de la mujer y hombres para el trabajo realizado.	Tasa de variación en el número de mujeres y hombres en edad productiva capacitadas.	$((\text{Mujeres y hombres en edad productiva capacitados en el presente semestre} / \text{Mujeres y hombres en edad productiva capacitadas en el semestre anterior}) - 1) * 100$	Semestral Gestión Eficiencia	Registros administrativos	La población solicita a las autoridades municipales brindar capacitación a mujeres en diversas áreas productivas.
2. Apoyos escolares a hijos de madres y padres trabajadores otorgados.	Porcentaje en el otorgamiento de apoyos escolares	$(\text{Mujeres y padres trabajadores beneficiados con apoyos escolares para sus hijos} / \text{Mujeres y padres trabajadores que solicitan apoyo escolar para sus hijos}) * 100$	Semestral Gestión Eficiencia	Registros administrativos	La población solicita a la autoridad municipal otorgar apoyos escolares para hijos de mujeres trabajadoras
3. Programa de cultura de igualdad, equidad y prevención de la violencia contra las mujeres y hombres realizado.	Porcentaje de mujeres y hombres beneficiados a través de programas de cultura de igualdad.	$(\text{Mujeres y hombres beneficiados con programas de cultura de igualdad de género} / \text{Total de Mujeres y hombres del municipio}) * 100$	Semestral Gestión Eficiencia	Registros administrativos	Las mujeres y hombres del participan en las acciones que promueven la cultura de igualdad, equidad y prevención de la violencia de género.
4. Atención a mujeres y hombres que han sido víctimas de violencia de género realizado.	Porcentaje de mujeres y hombres atendidos en materia de violencia de género.	$(\text{Mujeres y hombres en situación de violencia que solicitaron atención} / \text{Total de Mujeres y hombres del municipio}) * 100$	Semestral Gestión Eficiencia	Registros administrativos	La población víctima de violencia de género solicita atención legal y psicológica para su recuperación integral.
Actividades					
1.1 Impartición de cursos de formación para el trabajo en distintas áreas productivas.	Porcentaje de mujeres y hombres capacitados en áreas productivas.	$(\text{Mujeres y hombres que recibieron capacitación para el trabajo inscritas en el programa de apoyo municipal} / \text{Total de mujeres y hombres asistentes a los cursos de capacitación para el trabajo impartidos por el municipio}) * 100$	Trimestral Gestión Eficiencia	Registros administrativos	La población solicita a las autoridades municipales a brindar capacitación en diferentes áreas productivas.
1.2 Consolidación de una bolsa de trabajo que facilite la inserción laboral de mujeres y hombres.	Porcentaje de beneficiados a través de la bolsa de trabajo.	$(\text{Mujeres y hombres colocados en el mercado laboral} / \text{Total de Mujeres y hombres inscritos en la bolsa de trabajo}) * 100$	Trimestral Gestión Eficiencia	Registros administrativos	La población solicita a las autoridades municipales integrar una bolsa de trabajo.

**PROGRAMA ANUAL DE EVALUACIÓN DEL EJERCICIO FISCAL 2020
SISTEMA MUNICIPAL PARA EL DESARROLLO INTEGRAL DE LA FAMILIA DE VALLE DE BRAVO**

2.1 Recepción y análisis de solicitudes de apoyos escolares.	Porcentaje de la evaluación de solicitudes de apoyo	(Solicitudes de apoyos escolares para hijos de mujeres y hombres trabajadores atendidos/Solicitudes de apoyos escolares para hijos de mujeres y hombres trabajadores recibidas) *100	Trimestral Gestión Eficiencia	Registros administrativos	La población solicita a autoridades municipales atender solicitudes de apoyos escolares.
--	---	--	-------------------------------------	---------------------------	--

SISTEMA MUNICIPAL DIF DE VALLE DE BRAVO

PbRM-01e MATRIZ DE INDICADORES PARA RESULTADOS 2020, POR PROGRAMA PRESUPUESTARIO Y DEPENDENCIA GENERAL

Programa presupuestario: 02060805 Igualdad de trato y oportunidades para la mujer y el hombre
 Objetivo del programa presupuestario: Engloba los proyectos para promover en todos los ámbitos sociales la igualdad sustantiva desde una perspectiva de género como una condición necesaria para el desarrollo integral de la sociedad, en igualdad de condiciones, oportunidades, derechos y obligaciones.
 Dependencia General: E00 AREA DE OPERACIÓN
 Pilar temático o Eje transversal: I Eje transversal I: Igualdad de Género
 Tema de desarrollo: Cultura de igualdad y prevención de la violencia contra las mujeres

Objetivo o resumen narrativo	Indicadores			Medios de Verificación	Supuestos
	Nombre	Fórmula	Frecuencia y Tipo		
2.2 Entrega de apoyos escolares a hijos de mujeres y hombres trabajadores	Porcentaje en el otorgamiento de Apoyos	(Apoyos entregados/Apoyos programados)*100	Trimestral Gestión Eficiencia	Registros administrativos	La población solicita a las autoridades municipales entregar apoyos escolares.
3.1 Realizar reuniones para la promoción de la cultura de igualdad, equidad y prevención de la violencia de género	Porcentaje de realización de eventos para la prevención de la violencia de género.	(Eventos en materia de género realizados / Eventos en materia de género programados) *100	Trimestral Gestión Eficiencia	Registros administrativos	Las mujeres y hombres muestran interés por los eventos en materia de igualdad, equidad y prevención de la violencia de género.
4.1 Impartición de pláticas en temas con perspectiva de género en el territorio municipal.	Porcentaje de otorgamiento de pláticas con perspectiva de género.	(Pláticas con perspectiva de género realizadas / Pláticas con perspectiva de género programadas) *100	Trimestral Gestión Eficiencia	Registros administrativos	Las mujeres y los hombres asisten a las pláticas que permitan su desarrollo integral.

SISTEMA MUNICIPAL DIF DE VALLE DE BRAVO

PbRM-01e MATRIZ DE INDICADORES PARA RESULTADOS 2020, POR PROGRAMA PRESUPUESTARIO Y DEPENDENCIA GENERAL

Programa presupuestario: 02060806 Oportunidades para los jóvenes
 Objetivo del programa presupuestario: Contiene acciones que se orientan a brindar más y mejores oportunidades a los jóvenes que les permitan alcanzar su desarrollo físico y mental adecuado, que les permita incorporarse a la sociedad de manera productiva.
 Dependencia General: E00 AREA DE OPERACIÓN
 Pilar temático o Eje transversal: 1 Pilar 1: Social
 Tema de desarrollo: Desarrollo humano incluyente, sin discriminación y libre de violencia

Objetivo o resumen narrativo	Indicadores			Medios de Verificación	Supuestos
	Nombre	Fórmula	Frecuencia y Tipo		
Fin					
Contribuir al fortalecimiento e impulso del desarrollo integral de la juventud mediante la operación de programas de prevención, orientación educativa y expresión social, participación y salud.	Tasa de variación en la población juvenil atendida a través de programas de asistencia social.	$((\text{Población juvenil atendida a través de programas de asistencia social en el año actual} / \text{Población Juvenil atendida a través de programas de asistencia social en el año anterior}) - 1) * 100$	Anual Estratégico Eficiencia	Padrones de beneficiarios	N/A
Proposito					
Los jóvenes del municipio tienen acceso a los programas de desarrollo y bienestar social que promueven la integración con igualdad y equidad a las condiciones económicas y sociales del municipio.	Porcentaje de atención a la población juvenil	$(\text{Población juvenil beneficiada con programas de asistencia social} / \text{Población juvenil del municipio}) * 100$	Anual Estratégico Eficiencia	Padrón de beneficiarios.	La juventud solicita a la autoridad municipal operar programas de apoyo.
Componentes					
1. Actividades orientadas a la prevención de adicciones realizadas.	Porcentaje de acciones enfocadas a la prevención de adicciones.	$(\text{Actividades enfocadas a la prevención realizadas} / \text{Actividades enfocadas a la prevención programadas}) * 100$	Semestral Gestión Eficiencia	Padrón de beneficiarios.	La población juvenil asiste a las orientaciones en temas de prevención de adicciones, violencia y salud.
2. Concursos para estimular la participación social de los jóvenes realizados.	Porcentaje de concursos realizados	$(\text{Concursos realizados} / \text{Concursos Programados}) * 100$	Semestral Gestión Eficiencia	Convocatorias publicadas.	La población juvenil solicita a las autoridades municipales gestionar concursos de participación en actividades sociales.
3. Apoyos bajo la modalidad de joven emprendedor otorgados.	Porcentaje en el otorgamiento de apoyos a proyectos de jóvenes emprendedores	$(\text{Apoyos otorgados} / \text{Apoyos Programados}) * 100$	Semestral Gestión Eficiencia	Padrón de beneficiarios.	La población juvenil solicita a las autoridades municipales gestionar apoyos para actividades de emprendimiento.
4. Espacios para el esparcimiento y deportivos rehabilitados	Porcentaje de espacios rehabilitados	$(\text{Espacios rehabilitados} / \text{Espacios concertados}) * 100$	Semestral Gestión Eficiencia	Expedientes Técnicos	La población juvenil solicita a las autoridades organización y colaboración con el gobierno municipal en la rehabilitación de los espacios.
Actividades					
1.1 Emisión de convocatoria de becas	Porcentaje de cumplimiento de publicación de convocatoria	$(\text{Convocatorias publicadas} / \text{Convocatorias programadas}) * 100$	Trimestral Gestión Eficiencia	Convocatorias publicadas y divulgadas	La población juvenil solicita a las autoridades la emisión de convocatorias para el otorgamiento de becas.
1.2 Selección de solicitudes de becas	Porcentaje de participación a través de solicitudes de becas	$(\text{Solicitudes recibidas} / \text{Solicitudes esperadas}) * 100$	Trimestral Gestión Eficiencia	Formatos de solicitudes	La población juvenil solicita a las autoridades municipales recibir solicitudes de becas para jóvenes.
1.3 Emisión de los estímulos	Porcentaje en el otorgamiento de estímulos	$(\text{Monto total de recursos otorgados} / \text{Total de recursos programados}) * 100$	Trimestral Gestión Eficiencia	Padrón de beneficiarios	La población juvenil solicita a las autoridades municipales otorgar estímulos a jóvenes
2.1 Concertación y diseño de concursos.	Porcentaje en la realización de concursos	$(\text{Concursos realizados} / \text{Concursos programados}) * 100$	Trimestral Gestión Eficiencia	Registros administrativos	La población juvenil solicita a las autoridades municipales gestionar la realización de concursos para jóvenes.

2.2 Desarrollar de actividades de orientación vocacional y proyecto de vida	Porcentaje de actividades para la orientación vocacional	((Actividades de orientación vocacional realizadas / Actividades de orientación vocacional programadas) * 100	Trimestral Gestión Eficiencia	Registros Administrativos Padrón de Beneficiarios	La población asiste y participa en las actividades de orientación vocacional
---	--	---	-------------------------------------	---	--

SISTEMA MUNICIPAL DIF DE VALLE DE BRAVO

PbRM-01e MATRIZ DE INDICADORES PARA RESULTADOS 2020, POR PROGRAMA PRESUPUESTARIO Y DEPENDENCIA GENERAL

Programa presupuestario: 02060806 Oportunidades para los jóvenes
 Objetivo del programa presupuestario: Contiene acciones que se orientan a brindar más y mejores oportunidades a los jóvenes que les permitan alcanzar su desarrollo físico y mental adecuado, que les permita incorporarse a la sociedad de manera productiva.
 Dependencia General: E00 AREA DE OPERACIÓN
 Pilar temático o Eje transversal: 1 Pilar 1: Social
 Tema de desarrollo: Desarrollo humano incluyente, sin discriminación y libre de violencia

Objetivo o resumen narrativo	Indicadores			Medios de Verificación	Supuestos
	Nombre	Fórmula	Frecuencia y Tipo		
2.3 Análisis de proyectos participantes en concursos	Porcentaje en la dictaminación de proyectos	(Proyectos dictaminados/Proyectos recibidos)*100	Trimestral Gestión Eficiencia	Expedientes integrados.	Las autoridades municipales con en colaboración con las instituciones académicas coadyuvan en la valoración de proyectos que concursan.
2.4 Emisión de Resultados	Porcentaje de jóvenes beneficiados	(Jóvenes que reciben estímulos/Jóvenes participantes en concursos)*100	Trimestral Gestión Eficiencia	Registros administrativos	La población juvenil solicita a las autoridades municipales otorgar estímulos a jóvenes destacados en concursos
3.1 Emisión de Convocatorias	Porcentaje de las convocatorias emitidas	(Convocatorias publicadas/Convocatorias programadas)*100	Trimestral Gestión Eficiencia	Convocatorias publicadas y divulgadas.	Las autoridades municipales y estatales convienen en la participación juvenil en la esfera emprendedora.
3.2 Concertación de recursos a otorgar	Eficacia en los Recursos gestionados	(Estímulos otorgados/Estímulos gestionados)*100	Trimestral Gestión Eficiencia	Registros administrativos	La población juvenil solicita a las autoridades municipales gestionar ante autoridades estatales recursos para el otorgamiento de estímulos a jóvenes emprendedores
3.3 Recepción y dictaminación de proyectos	Porcentaje en la dictaminación técnica	(Proyectos dictaminados/Proyectos recibidos)*100	Trimestral Gestión Eficiencia	Expedientes integrados	Las autoridades estatales dictaminan los proyectos de jóvenes emprendedores
3.4 Emisión de recursos otorgados	Porcentaje de Jóvenes emprendedores beneficiados	(Estímulos otorgados/Estímulos Programados)*100	Trimestral Gestión Eficiencia	Registros administrativos	Las autoridades estatales gestionan estímulos para proyectos de jóvenes emprendedores.
4.1 Elaboración de un programa de concertación y rehabilitación de lugares de esparcimiento y deportivos.	Porcentaje programas de concertación y rehabilitación	(Acciones de concertación y rehabilitación de lugares de esparcimiento y deportivos realizadas/ Acciones de concertación y rehabilitación de lugares de esparcimiento y deportivos programadas)*100	Trimestral Gestión Eficiencia	Registros administrativos	Los vecinos de diversos sectores del municipio colaboran y proporcionan apoyo para la rehabilitación de espacios públicos.
4.2 Elaboración de un programa de actividades para el uso y aprovechamiento de lugares para el esparcimiento y el deporte.	Porcentaje en la actividad recreativa y deportiva	(Actividades recreativas y deportivas realizadas/Actividades recreativas y deportivas realizadas programadas)*100	Trimestral Gestión Eficiencia	Registros administrativos	La población juvenil solicita a las autoridades municipales promover la habilitación de espacios para esparcimiento y deporte

PROGRAMA ANUAL DE EVALUACIÓN 2020						
SUJETOS EVALUADOS	PROGRAMA PRESUPUESTARIO		PROYECTOS		CALENDARIO DE EVALUACIÓN	TIPO DE EVALUACIÓN
	CLAVE	DENOMINACIÓN	CLAVE	DENOMINACIÓN		
COORDINACIÓN ÁREA MÉDICA	02030101	PREVENCIÓN MÉDICA PARA LA COMUNIDAD	020301010101	MEDICINA PREVENTIVA	JUNIO Y DICIEMBRE 2020	DISEÑO PROGRAMÁTICO
			020301010201	PROMOCIÓN DE LA SALUD		
			020301010202	PREVENCIÓN DE LAS ADICCIONES		

ORGANIZACIÓN SMDIF

Con base al artículo 11 de la Ley que crea los Organismos Públicos Descentralizados de Asistencia Social de Carácter Municipal denominados “Sistemas Municipales para el Desarrollo Integral de la Familia”(LCOPDASCMD SMDIF); los órganos superiores son:

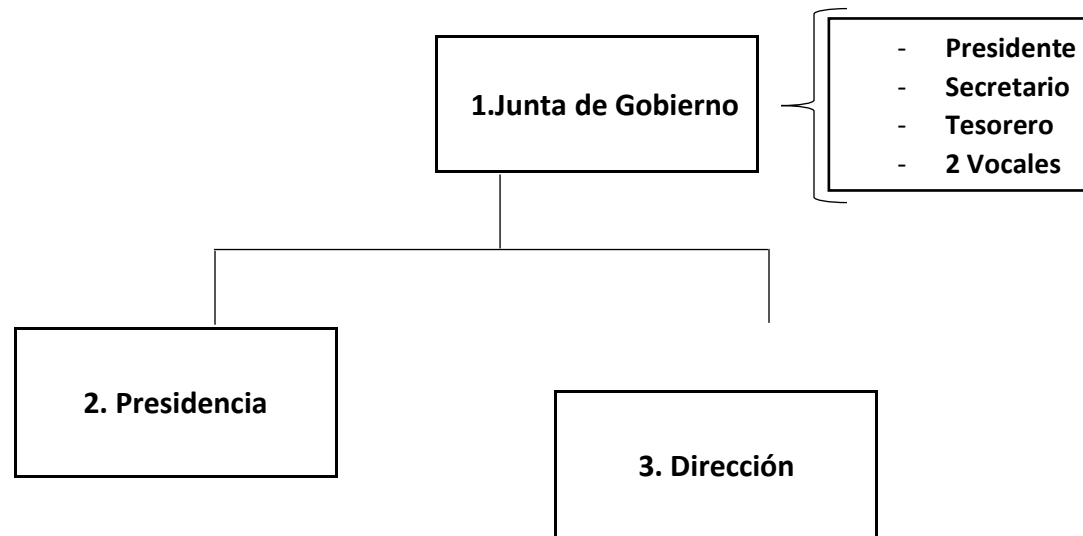

JUNTA DE GOBIERNO: FACULTADES Y OBLIGACIONES

Artículo 13.- La Junta de Gobierno tendrá las siguientes facultades y obligaciones:

- I. Representar al Sistema Municipal, con el poder más amplio que en derecho proceda, lo cual hará a través del Presidente de la propia Junta;
- II. Conocer y en su caso aprobar, los Convenios que el Sistema Municipal celebre para el mejor cumplimiento de sus objetivos;
- III. Aprobar el Reglamento Interno y la Organización General del Sistema Municipal, así como los manuales de procedimientos y servicios al público;
- IV. Aprobar los planes y programas de trabajo del Sistema Municipal que en todo caso serán acordes de los planes y programas del DIFEM;
- V. Aprobar los presupuestos, informes de actividades y estados financieros anuales;
- VI. Otorgar a personas o Instituciones Poder General Especial para representar al Sistema Municipal;
- VII. Proponer convenios de coordinación de Dependencias o Instituciones que consideren necesarios para el cumplimiento de los objetivos del Sistema Municipal;
- VIII. Extender los nombramientos del personal del Sistema Municipal de acuerdo con las disposiciones jurídicas aplicables;
- IX. Proponer los planes y programas de trabajo del Sistema Municipal;
- X. Fomentar y apoyar a las organizaciones o asociaciones privadas cuyo objeto sea la prestación de servicios de asistencia social;
- XI. Autorizar la contratación de créditos, así como la aceptación de herencias, legados o donaciones, cuando éstas sean condicionadas o se refieran a bienes de litigio;
- XII. Todas las demás que sean necesarias para el cumplimiento de los objetivos del Sistema Municipal

Artículo 13 Bis.-La Junta de Gobierno celebrará sesiones ordinarias por lo menos en forma bimestral y las extraordinarias que sean necesarias cuando las convoque el Presidente o la mayoría de sus miembros.

Artículo 13 Bis-A.-Habrá quórum en las sesiones de la Junta de Gobierno cuando concurren más de la mitad de sus integrantes, entre los que deberá estar el Presidente o quien legalmente lo supla, y sus resoluciones se tomarán por mayoría de votos de los miembros presentes. El Director tendrá voz pero no voto en las sesiones.

Artículo 13 Bis-B.-Por cada miembro propietario de la Junta se nombrará un suplente, con excepción del Presidente, quién será suplido por el Secretario.

Artículo 13 Bis-C.- Los cargos de los miembros de la Junta serán honoríficos

Artículo 13 Bis-D.-Corresponde al Secretario de la Junta, entre otras actividades administrativas que le encargue el Presidente, llevar actualizado el libro de actas que el redactará, elaborar el orden del día de las sesiones y formular la convocatoria a estas.

Artículo 13 Bis-E.-La Presidencia tendrá las atribuciones y obligaciones siguientes:

- I. Cumplir con los objetivos, funciones y labores sociales del Organismo;
- II. Ejecutar los acuerdos y disposiciones de la Junta de Gobierno
- III. Dictar las medidas y acuerdos necesarios para la protección de niñas, niños y adolescentes, adultos mayores, las personas con discapacidad y para la integración de la familia, así como para cumplir con los objetivos del organismo;
- IV. Proponer a la Junta de Gobierno el Reglamento Interno del Organismo y sus modificaciones; así como los manuales de organización , de procedimientos y de servicios al público;
- V. Proponer a la Junta de Gobierno los planes y programas de trabajo del Organismo;
- VI. Celebrar los convenios necesarios con las dependencias y entidades públicas para el cumplimiento de los objetivos del Organismo;
- VII. Otorgar poder general o especial en nombre del organismo, previo acuerdo de la Junta de Gobierno;
- VIII. Presidir el Patronato a que se refiere el artículo 19 de la presente Ley y proponer a la Junta de Gobierno a las personas que puedan integrarlo;
- IX. Proponer a la Junta de gobierno los nombramientos y remociones del personal del Organismo;
- X. Presentar a la Junta de Gobierno los proyectos de presupuestos, informes de actividades y de estados financieros anuales para su aprobación;
- XI. Solicitar asesoría de cualquier naturaleza a las personas o Instituciones que estime conveniente;
- XII. Conducir las relaciones laborales del Organismo de acuerdo con las disposiciones legales aplicables;
- XIII. Rendir los informes que la Junta de Gobierno le solicite;
- XIV. Revisar y autorizar los libros de Contabilidad y de inventarios que deba llevar el Organismo;
- XV. Pedir y recibir los informes que requiera del personal del Organismo
- XVI. Supervisar la administración, registro, control, uso, mantenimiento y conservación adecuados de los bienes del organismo;}
- XVII. Vigilar que el manejo y administración de los recursos que conforman el patrimonio del organismo, se realice conforme a las disposiciones legales aplicables;
- XVIII. Autorizar con su firma y presentar la documentación que deba remitirse al Órgano Superior de Fiscalización del Estado de México; y

- XIX. Las demás que le confieran los ordenamientos legales y la Junta de Gobierno;

Artículo 14.-La dirección tendrá las atribuciones y obligaciones siguientes:

- I. Dirigir los servicios que debe prestar el Sistema Municipal con la asesoría del DIFEM;
- II. Dirigir el funcionamiento del Sistema en todos sus aspectos, ejecutando los planes y programas aprobados;
- III. Rendir los informes parciales que la Junta de Gobierno o la presidencia les solicite;
- IV. En coordinación con el Tesorero ejecutar y controlar el presupuesto del Sistema Municipal, en los términos aprobados; y
- V. Cuidar que la aplicación de los gastos se haga llenando los requisitos legales conforme al presupuesto respectivo;
- VI. Elaborar conjuntamente con el Órgano de Control Interno, el inventario general de los bienes muebles e inmuebles propiedad del organismo, haciendo que se inscriban en el libro especial, con expresión de sus valores y de todas las características de identificación como el uso y destino de los mismos;
- VII. Regularizar la propiedad de los bienes inmuebles del organismo;
- VIII. Certificar la documentación oficial emanada de la Junta de Gobierno o de cualquiera de sus miembros y cuando se trate de documentación presentada ante el Órgano Superior de Fiscalización del Estado de México;
- IX. Integrar y autorizar con su firma, la documentación que deba presentarse al Órgano Superior de Fiscalización del Estado de México;
- X. Supervisar y vigilar que el manejo, administración, registro, control, uso, mantenimiento y conservación de los recursos que conforman el patrimonio del organismo, se realice conforme a las disposiciones legales aplicables; y
- XI. Las demás que sean necesarias para el ejercicio de los anteriores a juicio de la Junta de Gobierno y la Presidencia.

Artículo 15.-El Tesorero será el responsable del manejo del presupuesto del Sistema Municipal, y de la administración de los recursos que conforman el patrimonio del organismo, lo cual hará en coordinación con el Director, debiendo informar los estados financieros, mensualmente a la Junta de Gobierno cuando ésta y la presidencia lo soliciten, además tendrá las siguientes atribuciones:

- I. Administrar los recursos que conforman el patrimonio del organismo de conformidad con lo establecido en las disposiciones legales aplicables;
- II. Llevar los libros y registros contables, financieros y administrativos de los ingresos, egresos e inventarios;
- III. Proporcionar oportunamente a la Junta de Gobierno todos los datos e informes que sean necesarios para la formulación del Presupuesto de Egresos del organismo, vigilando que se ajuste a las disposiciones legales aplicables;
- IV. Presentar anualmente a la Junta de Gobierno un informe de la situación contable financiera de la Tesorería del Organismo;
- V. Contestar oportunamente los pliegos de observaciones y responsabilidades que haga el Órgano Superior de Fiscalización del Estado de México, así como atender en tiempo y forma las solicitudes de información que éste requiera, informando al Consejo Directivo.

- VI. Certificar los documentos a su cuidado, por acuerdo expreso de la Junta de Gobierno y cuando se trate de documentación que deba presentarse al Órgano Superior de Fiscalización del Estado de México;
- VII. Integrar y autorizar con su firma, la documentación que deba presentarse al Órgano Superior de Fiscalización del Estado de México; y
- VIII. Las demás que le confieran los ordenamientos legales y la Junta de Gobierno.